

**SCHLIENGER Sàrl - 03 89 38 92 34**  
**Plus de 30 ans à votre service !**

- Chauffage - Sanitaire
- Rénovation salle de bains
- Contrat d'entretien - SAV

**Déposez votre baignoire pour la pose d'une DOUCHE à partir de 1789€ HT**

Présent au Salon de l'Auto, Habitat et Terroir de St Amarin  
 15 rue des Fabriques - 68470 HUSSEREN-WESSERLING  
 www.schlienger-roger.com



**BASKET-BALL**  
**Soirée de gala à Illfurth**

Photo L'Alsace/Jean-François Frey

Page 22



**JUDO**  
**Altkirch défend son titre ce week-end**

Photo L'Alsace/Sébastien Spitaleri

Page 23



**CULTURE**  
**Une huile expose à Montreux-Vieux**

Photo L'Alsace/Vivian Millet

Page 24

**FERRETTE**

## Les toiles de Léon Lehmann à l'ancien tribunal

L'association Trésors de Ferrette organise une exposition consacrée au peintre Léon Lehmann les samedi 9 avril et dimanche 10 avril.

L'exposition de l'association Trésors de Ferrette présentera l'œuvre de Léon Lehmann à travers une quarantaine de toiles accrochées à l'ancien tribunal et à travers des dessins, des lettres, des photographies et autres documents exposés à l'hôtel de ville.

Si Léon Lehmann est considéré comme un Altkirchois, puisqu'il est né dans cette ville en 1873 et y est mort en 1953, il était très attaché à Ferrette. Sa mère et son épouse, des Vogelweid, étaient originaires de la cité des Comtes. Le peintre quittait souvent Paris, où il a longtemps vécu, pour se ressourcer à Ferrette et peindre les paysages du Jura alsacien.

Élève de Gustave Moreau, il s'était lié d'amitié avec Georges Rouault, il avait côtoyé Matisse et Van Dongen, il avait fréquenté les fauvistes et les cubistes. Son style est inclassable, selon les spécialistes. « Sa sensibilité, pleine de finesse et de spiritualité, le conduit vers des scènes d'intérieur, des natures mortes et des paysages où il recherche le subtil accord de tons rares, parfois sourds, mais au milieu desquels jaillissent de beaux éclats colorés », écrit Yves Gevin, son petit-



Paysage de Ferrette : une toile de Léon Lehmann, peinte vers 1925.

DR

neveu (<http://www.leon-lehmann.com>).

Son œuvre est considérable : quelque 800 toiles et de nombreux dessins ont été répertoriés. Ils sont dispersés dans toute l'Europe, dans des musées et des collections privées. Une de ses toiles est accrochée en permanence dans la salle des séances

du conseil municipal de l'hôtel de ville de Ferrette et sera présentée lors de l'exposition.

**Programme détaillé**

L'exposition sera ouverte samedi de 14 h à 19 h et dimanche de 10 h à 18 h à l'ancien tribunal. Visites commentées par Yves Gevin samedi à 16 h et dimanche à

10 h 30 et à 15 h. Vernissage samedi à 17 h avec la flûtiste Sophie Rebreyend. Apéritif-concert dimanche à 11 h avec le trio Divas Divaguent. Animations pour enfants, café, pâtisserie. À l'hôtel de ville, installation sonore par Julien Kielwasser et présentation de la restauration d'objets d'art par Marie-Adrienne Ley. Entrée libre.

## Un espace muséal en projet



Jean-Jacques Kielwasser, président de Trésors de Ferrette (à droite), avec Roland Vogel, historien local membre de l'association, dans les locaux du futur espace muséal qui devront être rénovés.

DR

L'association Trésors de Ferrette travaille à la création d'un espace muséal au rez-de-chaussée de l'hôtel de ville de Ferrette, en partenariat avec la commune. Le public pourra découvrir ce lieu ainsi que ce projet de musée les samedi 9 et dimanche 10 avril, à l'occasion de l'exposition de dessins, de lettres et de photos de Léon Lehmann (lire ci-contre).

Trésors de Ferrette a été créée en janvier 2015 pour contribuer à la sauvegarde et à la mise en valeur du patrimoine de Ferrette et de sa région. Elle envisageait alors d'acquiescer la maison Vogelweid-Lehmann, située dans le cœur historique de la ville. Il s'agissait de préserver cette ancienne demeure de pierres qui abritait encore la salle du tribunal d'avant la Révolution et de la transformer en musée. Ce projet n'a pas pu se réaliser, malgré le large soutien du public et de la commune de Ferrette.

**Au rez-de-chaussée de l'hôtel de ville**

Le projet de créer un musée consacré à l'histoire locale demeure. Il pourrait prendre place au rez-de-chaussée de l'hôtel de ville, dans les salles qui avaient abrité le musée de Ferrette de 1948 à 1963. Le conseil municipal a décidé, le 18 septembre 2015, de mettre ces locaux à la disposition de l'association. L'étude de leur rénovation

et de leur aménagement est en cours, en partenariat avec la commune.

Les fonds collectés l'an dernier par Trésors de Ferrette pour l'acquisition de la maison Vogelweid-Lehmann, soit plus de 60 000 € donnés par quelque 120 personnes et associations ou fondations, sont réaffectés à la création de cet espace muséal. L'objectif du président de l'association, Jean-Jacques Kielwasser, est de doubler ce montant grâce à une nouvelle campagne de souscription qui sera lancée lors de l'exposition Léon Lehmann.

Ce lieu permettra de raconter l'histoire de la cité, des comtes, des marchands et des petites gens, de faire connaître l'œuvre de Léon Lehmann, de révéler au public les innombrables trésors de Ferrette. Il s'intégrera dans le circuit de découverte du patrimoine culturel de Ferrette et du Sundgau.

Trésors de Ferrette est une association sans but lucratif, reconnue d'intérêt général : elle délire à ses adhérents et à ses généreux donateurs un reçu donnant droit à réduction fiscale.

**CONTACTER** Trésors de Ferrette, 5 rue du Château 68 480 Ferrette. Tél. 03.89.68.23.20. Courriel : [contact@tresorsdeferrette.fr](mailto:contact@tresorsdeferrette.fr). Site : [www.tresorsdeferrette.fr](http://www.tresorsdeferrette.fr)



Portrait d'Éléonore Lehmann, par son époux Léon (1926).

DR

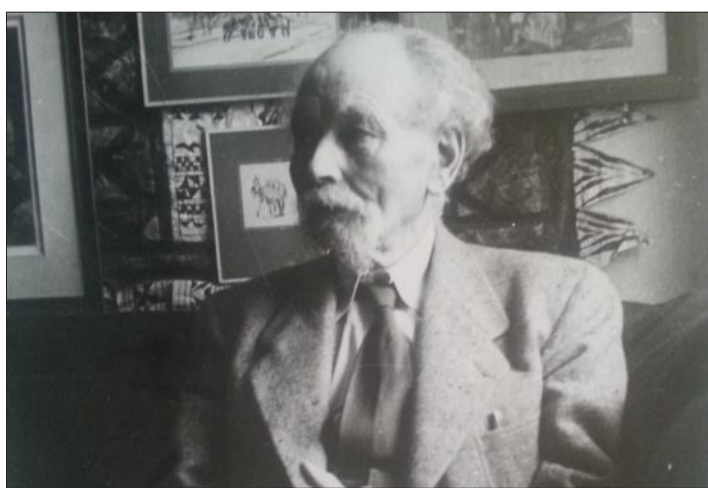

Le peintre Léon Lehmann (1873-1953).

DR

**DECO**  
 LE MAGAZINE GRATUIT DU STYLE À VIVRE 100% LOCAL

Il est arrivé!  
 Le métal dans tous ses états

Vous souhaitez devenir dépositaire OFFRE DÉCO, contactez-nous : 03 89 32 75 18 - [alsdeveloppement@lalsace.fr](mailto:alsdeveloppement@lalsace.fr)

**KEIFLIN & FILS**  
 DEPUIS 1969

**PORTES OUVERTES**  
 DU 8 AU 10 AVRIL 2016  
 VENDREDI ET SAMEDI DE 9 H À 19 H  
 DIMANCHE DE 10 H À 18 H

REMISES SPÉCIALES NOUVEAUTÉS 2016

112, RUE DE SAINT-LOUIS - HESINGUE - 03 89 67 58 01  
 WWW.KEIFLIN-CHEMINEES.FR

- CHEMINÉES À BOIS
- CHEMINÉES À GAZ
- POÊLES EN FAÏENCES
- POÊLES À BOIS
- CUISINIÈRES
- POÊLES À PELLETS
- CONDUITS/TUBAGES
- CUISINES D'ÉTÉ
- PLANCHAS
- BARBECUES ET FOURS